

タブレットの最初の画面

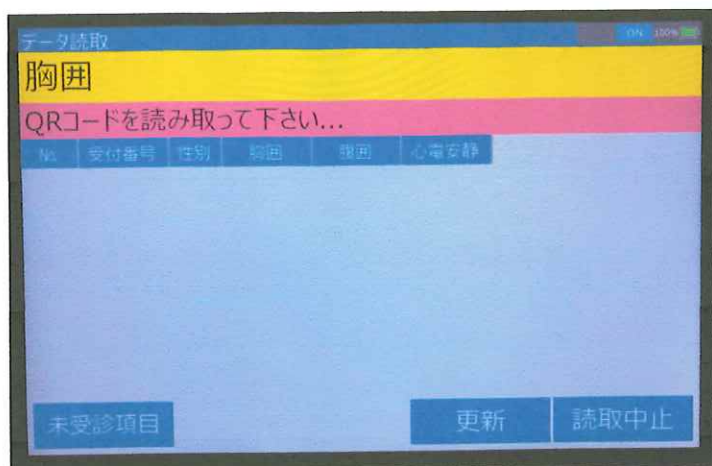

- ・チェックシートのQRコードをスキャナーで読み取る。

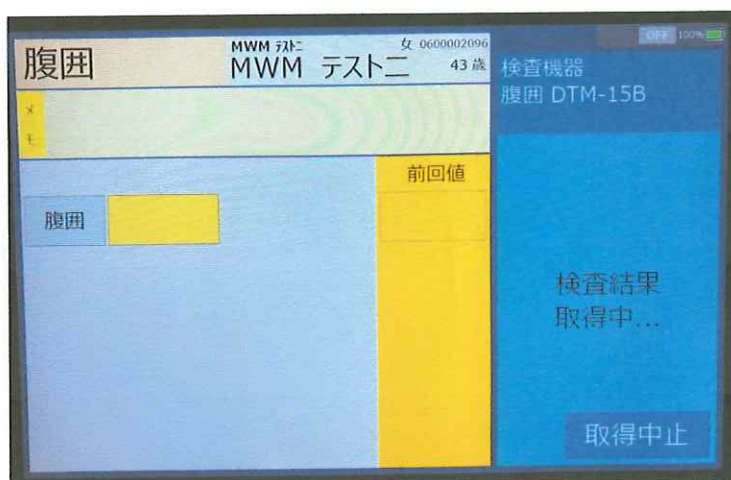

- ・チェックシートのお名前とタブレットに表示されたお名前が一致している事を確認する。
- ・「検査結果取得中…」と表示されている時は、腹囲計と通信されている状態です。
- ・腹囲計で計測しデータを飛ばすと、数値が表示されます。

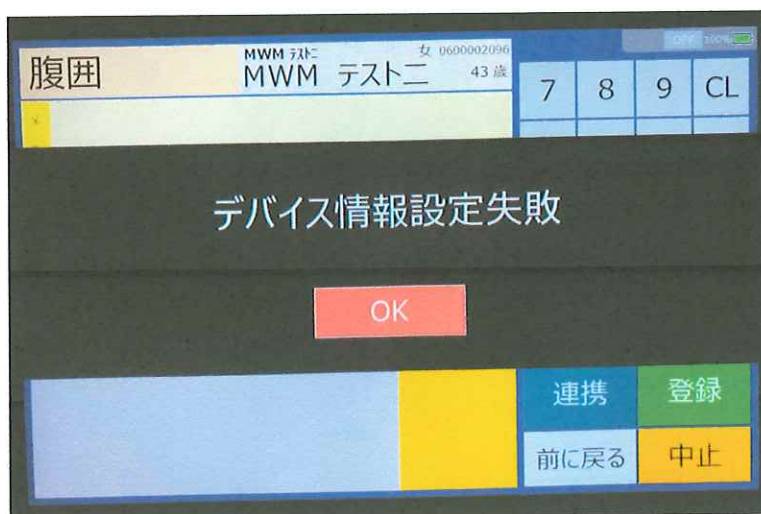

- ・上記画面表示が出た場合は、腹囲計との通信が出来ていない状態です。 OKを選択。



- 連携を選択し、腹囲計との通信をし直してから腹囲計で計測し、データを飛ばして下さい。数値が表示されます。



- 受診者に数値を見せて確認してOKであれば登録。
もう一度計り直す場合は、連携を押して「検査結果取得中…」にしてから計測し直す。データは上書きされます。再度確認し、OKであれば登録。



- * 前回値と今回値が±5cm違うと、タブレットに確認表示が出ます。
受診者に体重の変化が無いか確認し、間違いがなければ、チェックシートの前回の値に青ボールペンでレ点チェックを付けてください。

*腹囲メジャーで測定する場合（手入力）



- ・取得中止を選択する。



- ・腹囲メジャーで計測し、テンキーで入力。入力間違いをしない様に要注意！



- ・受診者に確認して登録。



- ・心電図検査の受診者情報登録画面。登録を選択。



- ・登録を選択。

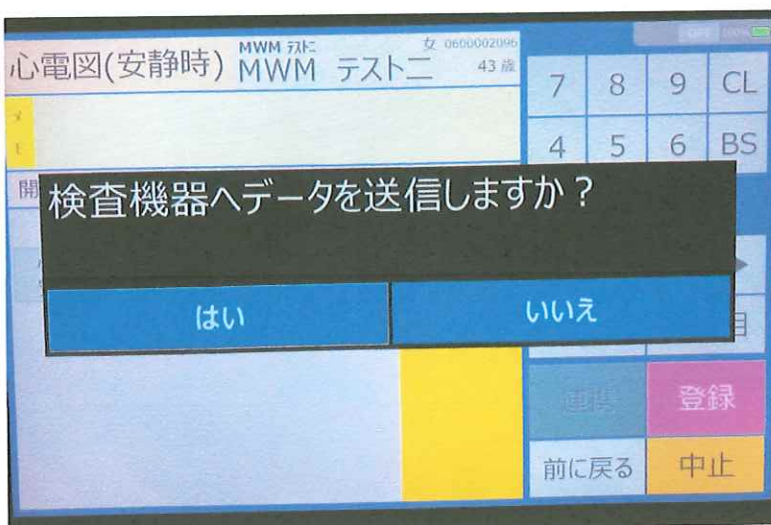

- ・はいを選択し、受診者データを検査機器へ送ります。

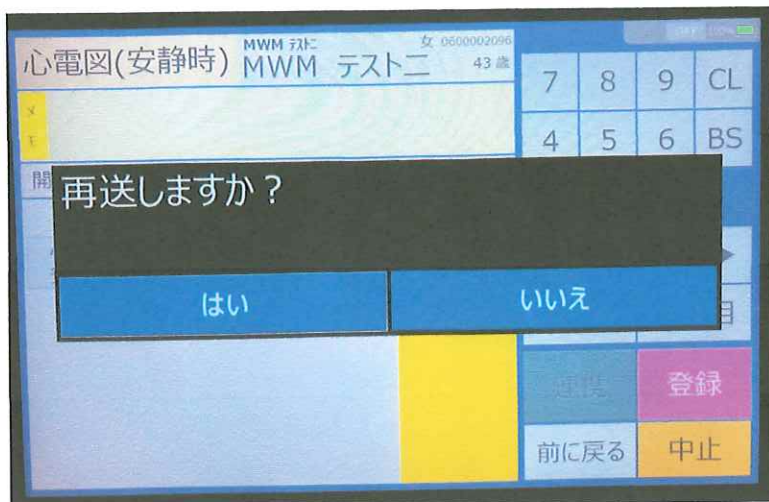

- ・心電計にデータが飛んでいるか確認してから、いいえを選択。



- ・ワークリストに表示されている受診者情報が正しいか確認し、OKであれば受診者情報にタッチ。



- ・受診者情報が青く反転されたら、画面右下の検査へを選択。

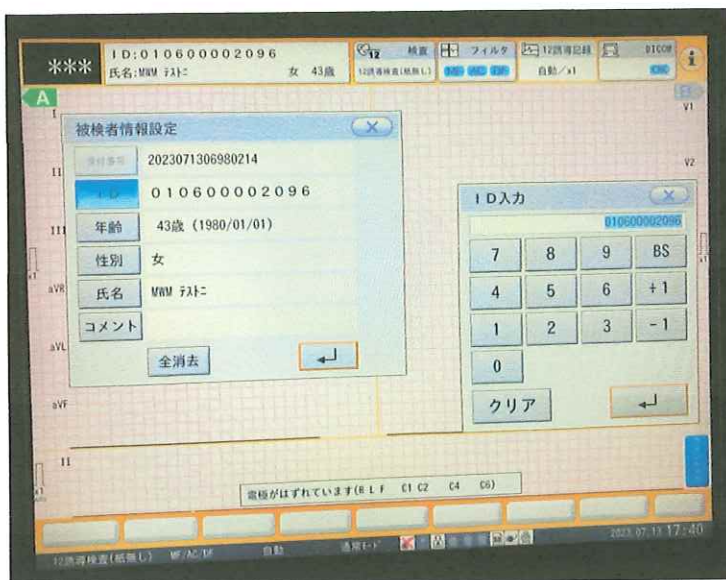

- 被検者情報設定を確認し、エンターを押す。

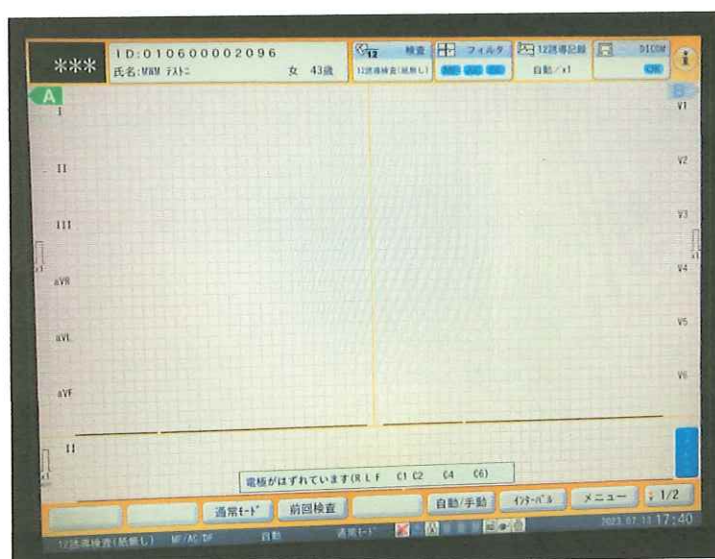

- 検査画面。電極を付けて心電図をとります。

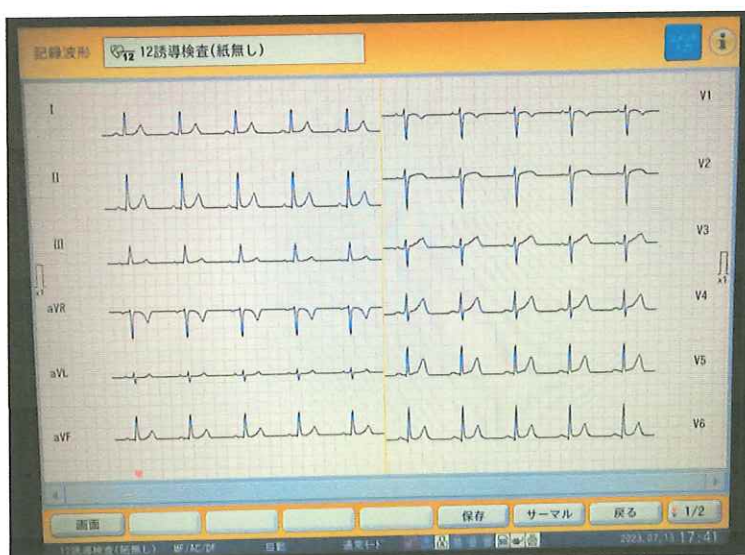

- 四肢、胸部共に安定した波形が確認できたら、レビューボタンを押す。
- 波形を見て、つけ違いが無いか確認し、画面を右へスワイプする。

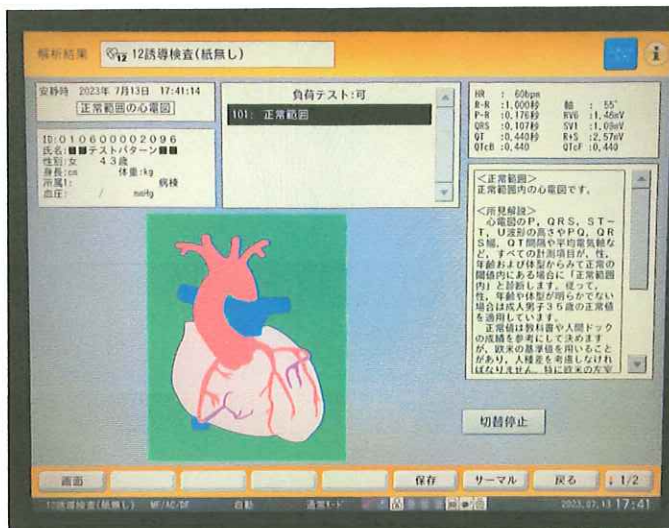

- 再度表示されているお名前と解析を確認し、OKであれば画面を左にスワイプして波形の画面に戻す。

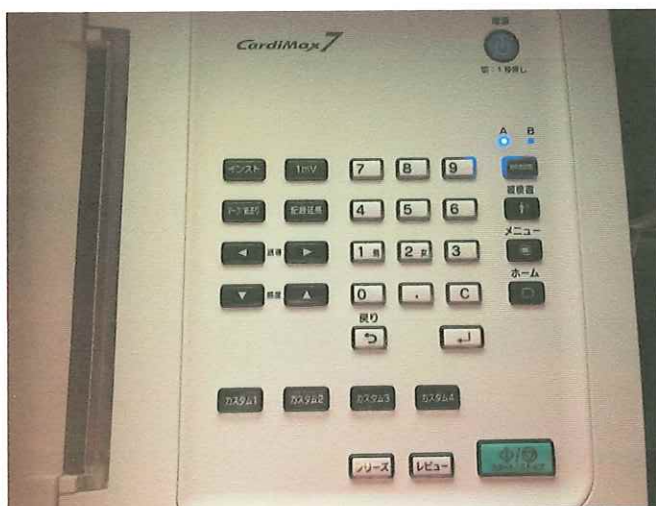

- 心電計の緑のスタート/ストップボタンを押して、波形データをサーバーへ送る。

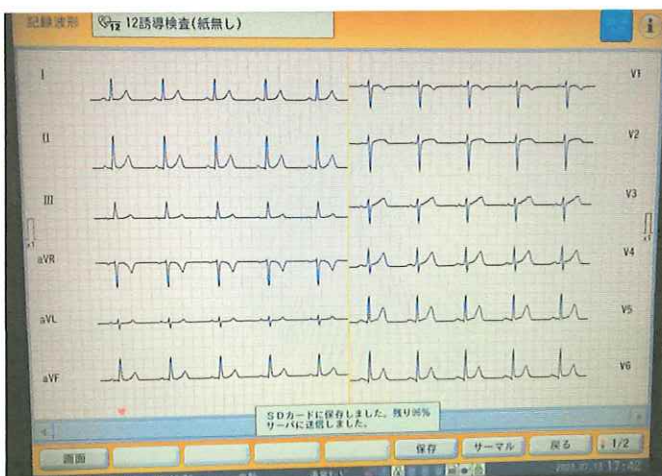

- 画面下方にサーバーへ送信しました。と表示が出ればデータ送信完了です。電極を外して受診者に支度をさせて下さい。

血压		二(カク)村 新潟 花子	女 100 545.05.014	ONLINE	1/277
				7	8
				9	CL
未受診検査		2F	最後	更新	
計測 3人	腹囲 0人	視力 1人	聴力 1人	血压 1人	
採血 1人	心電図 0人				
			キャンセル	中止	

- ・タブレットの次検査案内からどこでもいいので、一箇所タッチして選択します。
ここでいいですか？とでますので、はいを押すと最初の画面にもどります。